



Surveillance de la dengue en Polynésie française

Données actualisées au 23 octobre 2013

Au 23 octobre 2013, le nombre total de cas confirmés de dengue rapportés depuis février est de 740. Le nombre de cas mensuel est en augmentation : 128 cas en août, 148 cas en septembre, et 213 cas en octobre à ce jour.

En semaine 42, le taux de positivité global des prélèvements dans les 4 laboratoires (ILM, CHPf, Paofai et AMJ) est de 22,9% avec 62 cas confirmés pour 271 demandes de diagnostic.

Depuis le début de l'épidémie, la majorité des cas positifs est déclarée à Tahiti (491 cas) et Moorea (163 cas). Les autres cas positifs ont été identifiés à Rangiroa (33 cas), Bora-Bora (21 cas), Fakarava (14 cas), Tahaa (5 cas), Huahine (3 cas) et Raiatea (1 cas).

Les jeunes de moins de 20 ans représentent 60,4% de l'ensemble des cas.

Le taux d'hospitalisation global est de 9,5% (70 hospitalisations), de 18,7% pour les moins de 5 ans et de 9,9% pour les 6 à 19 ans. Depuis le début de l'épidémie, 8 patients ont présenté des signes d'alerte, 6 autres une forme sévère, et aucun décès n'est notifié.

Nombre de cas positifs hebdomadaire de dengue - Pf, 2013

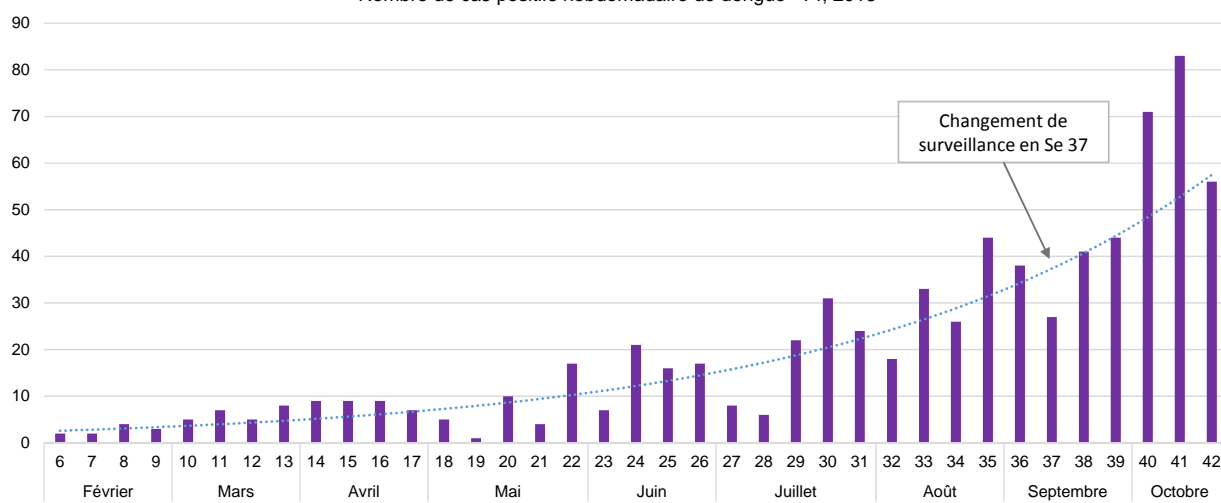

Répartition géographique du nombre de cas positifs hebdomadaire de dengue - Pf, 2013

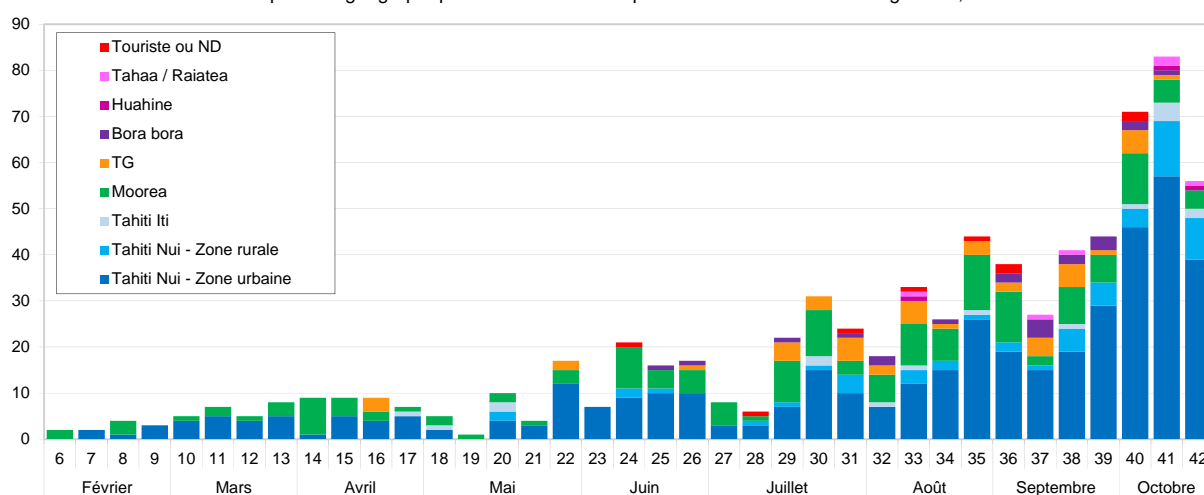

Île	Nombre de cas	Période épidémique (Nombre de semaine)	Taux d'attaque (/1 000 hab.)
Tahiti	491	Se 7 à 42 (36 semaines)	2,67 /1 000 hab.
Moorea	163	Se 6 à 42 (37 semaines)	9,46 /1 000 hab.
Bora bora	21	Se 25 à 42 (18 semaines)	2,19 /1 000 hab.
Tahaa	5	Se 33 à 42 (10 semaines)	0,96 /1 000 hab.
Huahine	3	Se 33 à 42 (10 semaines)	0,48 /1 000 hab.
Raiatea	1	Se 41 à 42 (2 semaines)	0,08 /1 000 hab.
Fakarava	14	Se 22 à 42 (21 semaines)	8,87 /1 000 hab.
Rangiroa	33	Se 16 à 42 (27 semaines)	10,06 /1 000 hab.
ND	9	ND	ND

Nombre de cas et taux d'attaque par île affectée par l'épidémie. Pf, 2013



Surveillance de la dengue en Polynésie française (23/10/2013)

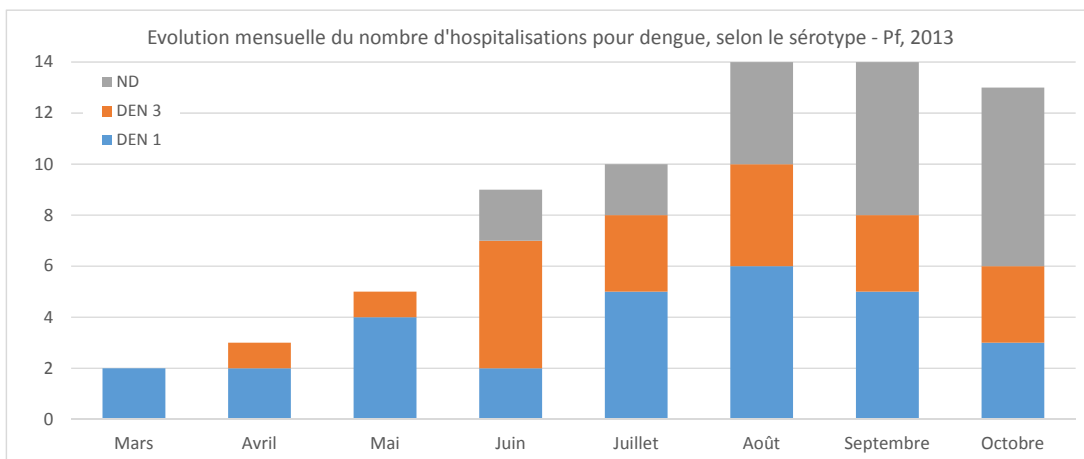
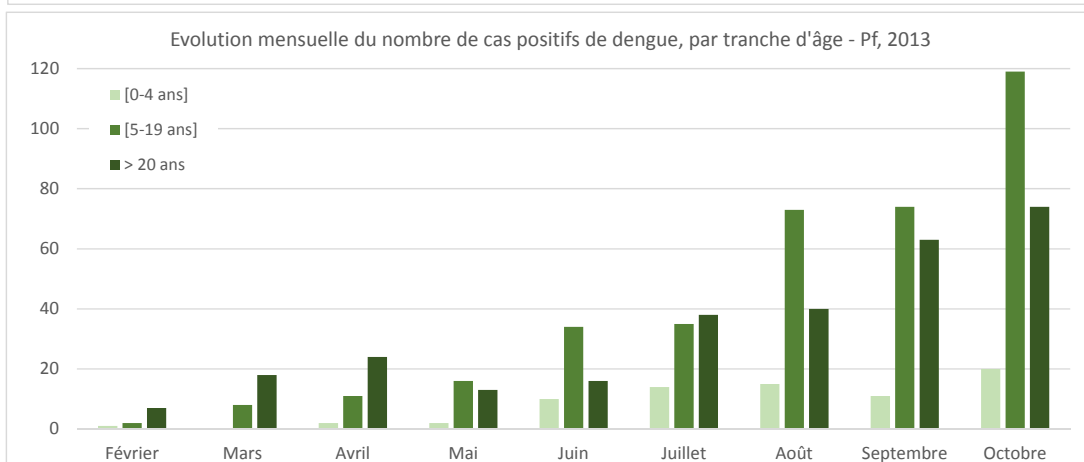
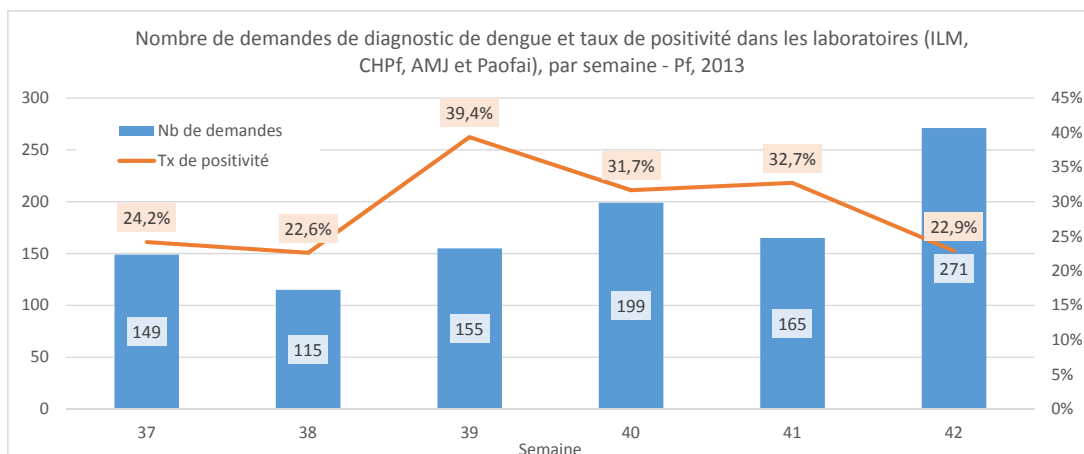

Mois	Nb d'hospitalisation	Nb de cas confirmés	Taux d'hospitalisation
Février	0	10	0,0%
Mars	2	26	7,7%
Avril	3	37	8,1%
Mai	5	31	16,1%
Juin	9	60	15,0%
Juillet	10	87	11,5%
Août	14	128	10,9%
Septembre	14	148	9,5%
Octobre	13	213	6,1%
Total	70	740	9,5%

Taux d'hospitalisation par mois. Pf, 2013

Définitions de cas :

Cas positif : cas confirmé ou cas probable

- Cas confirmé : syndrome dengue-like avec confirmation biologique par RT-PCR positive ou Ag NS1 positif ou séroconversion IgM
- Cas probable : syndrome dengue-like avec confirmation biologique par sérologie IgM positive (index élevé)

Cas suspect : syndrome dengue-like sans confirmation biologique



Surveillance de la dengue en Polynésie française (23/10/2013)

EPIDEMIE DE DENGUE 2013
POLYNESIE FRANCAISE
DE FEVRIER au 23 OCTOBRE 2013
Nombre de cas positifs de dengue par commune - Iles du Vent

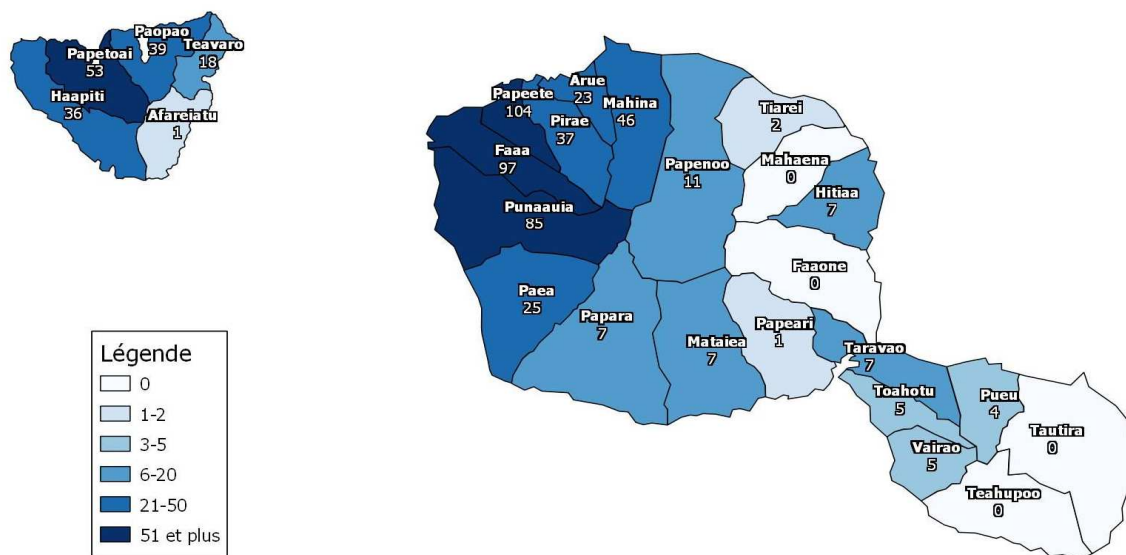

EPIDEMIE DE DENGUE 2013
POLYNESIE FRANCAISE
DE FEVRIER au 23 OCTOBRE 2013
Taux d'attaque pour 1 000 habitants des cas positifs de dengue - Iles du Vent

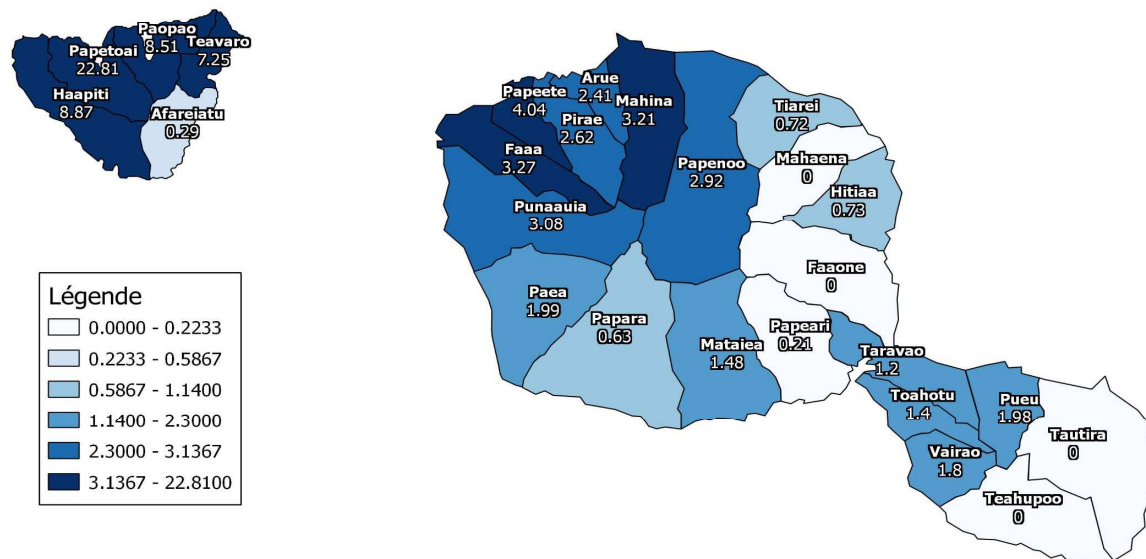

Partenaires du réseau de surveillance de la dengue en Pf

Institut Louis Malarde ; Centre Hospitalier de Polynésie française Hôpitaux, Dispensaires et infirmeries de la Direction de la santé ; Réseau des médecins sentinelles ; Laboratoires et Cliniques privées de Cardella et Paofai ; Service de Santé des Armées

Pour tous renseignements :

Direction de la Santé - Bureau de Veille sanitaire - Tel : 48 82 01 - Fax : 48 82 12 - Mail : veille@sante.gov.pf