



# Surveillance de la dengue en Polynésie française

Données actualisées au 6 novembre 2013

Au 6 novembre 2013, le nombre total de cas positifs de dengue rapportés depuis février est de 888. Le nombre de cas mensuel est en augmentation : 128 cas en août, 148 cas en septembre, 343 cas en octobre et 18 cas en novembre à ce jour.

En semaine 43, le taux de positivité global des prélèvements dans les 4 laboratoires (ILM, CHPf, Paofai et AMJ) est de 27,9% avec 60 cas confirmés pour 215 demandes de diagnostic.

Depuis le début de l'épidémie, la majorité des cas positifs est déclarée à Tahiti (604 cas) et Moorea (183 cas). Les autres cas positifs ont été identifiés à Rangiroa (41 cas), Bora-Bora (23 cas), Fakarava (14 cas), Tahaa (6 cas), Huahine (4 cas) et Raiatea (4 cas).

Les jeunes de moins de 20 ans représentent 60,6% de l'ensemble des cas.

Le taux d'hospitalisation global est de 8,4% (75 hospitalisations), de 17,2% pour les moins de 5 ans et de 8,9% pour les 6 à 19 ans. Depuis le début de l'épidémie, 8 patients ont présenté des signes d'alerte, 6 autres une forme sévère, et aucun décès n'est notifié.

Nombre de cas positifs hebdomadaire de dengue - Pf, 2013

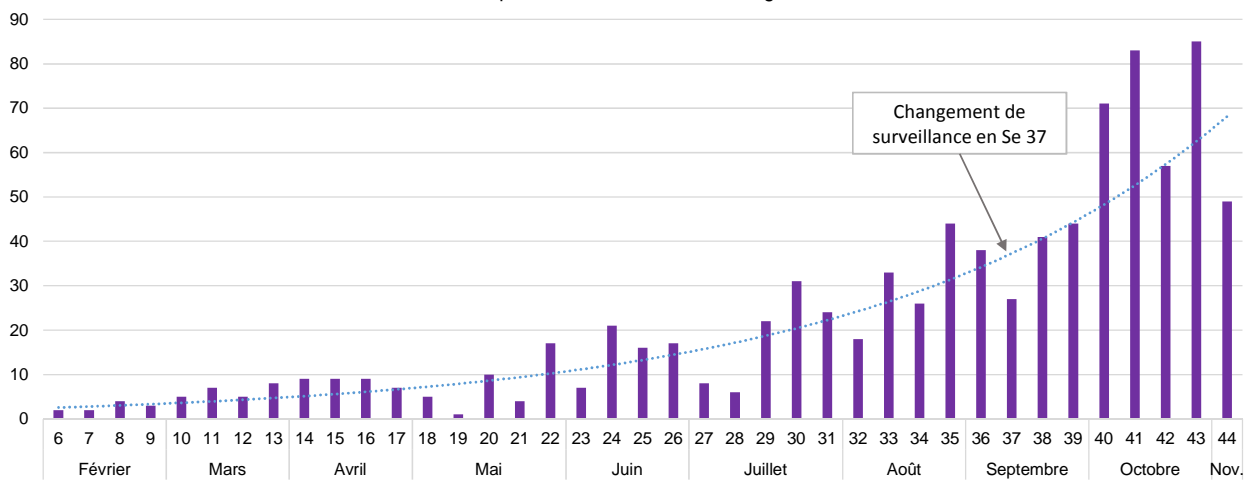

Répartition géographique du nombre de cas positifs hebdomadaire de dengue - Pf, 2013

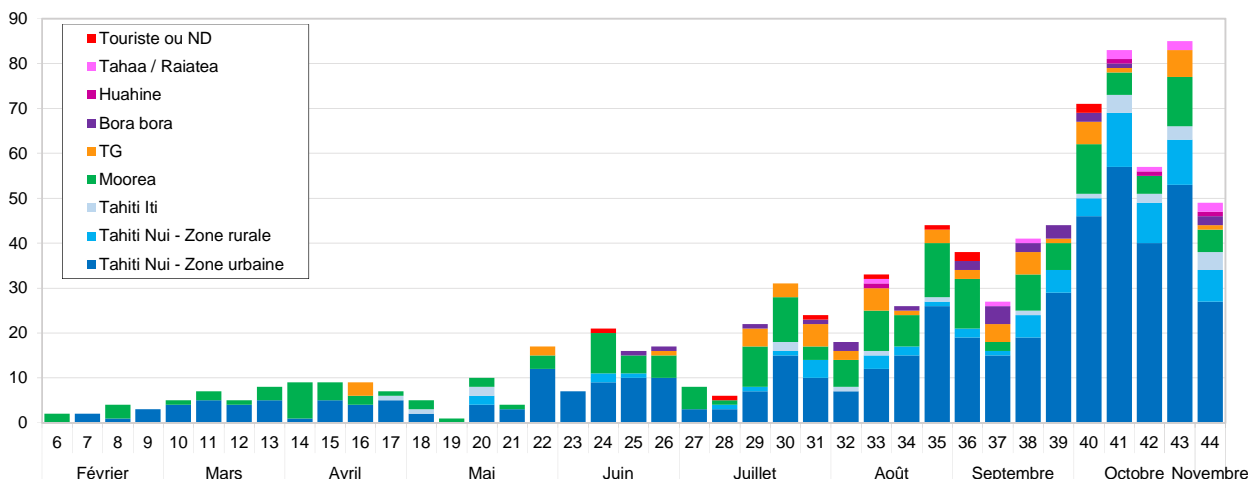

Ile	Nombre de cas	Période épidémique (Nombre de semaine)	Taux d'attaque (/1 000 hab.)
Tahiti	604	Se 7 à 44 (38 semaines)	3,29 /1 000 hab.
Moorea	183	Se 6 à 44 (39 semaines)	10,62 /1 000 hab.
Bora bora	23	Se 25 à 44 (20 semaines)	2,39 /1 000 hab.
Tahaa	6	Se 33 à 44 (12 semaines)	1,15 /1 000 hab.
Huahine	4	Se 33 à 44 (12 semaines)	0,63 /1 000 hab.
Raiatea	4	Se 41 à 44 (4 semaines)	0,33 /1 000 hab.
Fakarava	14	Se 22 à 44 (23 semaines)	8,87 /1 000 hab.
Rangiroa	41	Se 16 à 44 (29 semaines)	11,89 /1 000 hab.
ND	9	ND	ND

Nombre de cas et taux d'attaque par île affectée par l'épidémie. Pf, 2013



## Surveillance de la dengue en Polynésie française (29/10/2013)

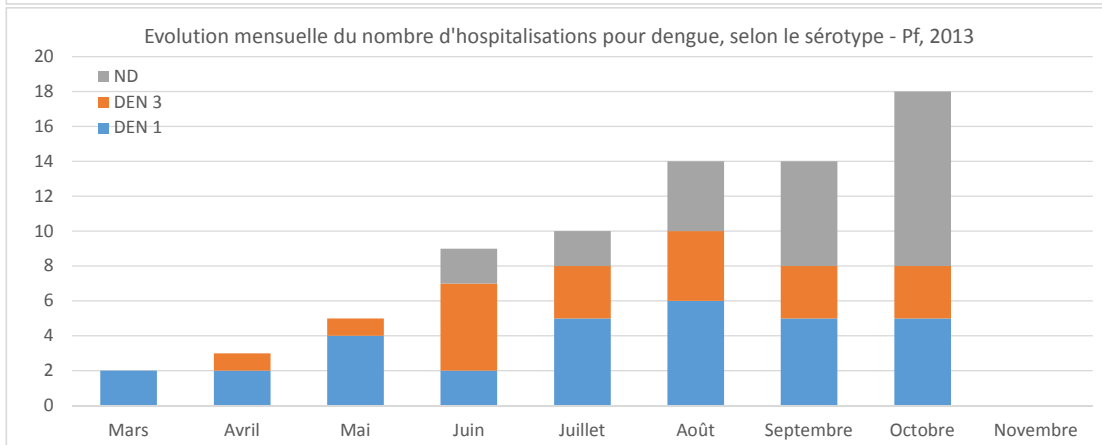
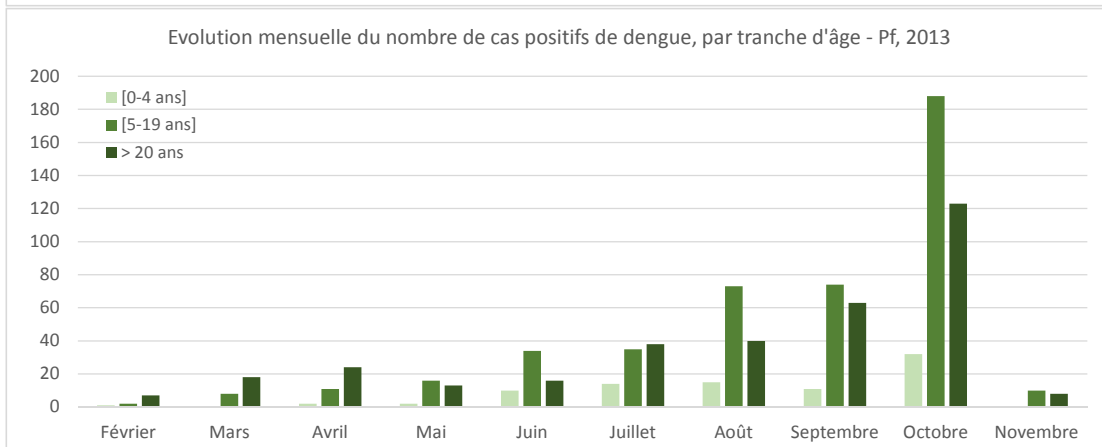
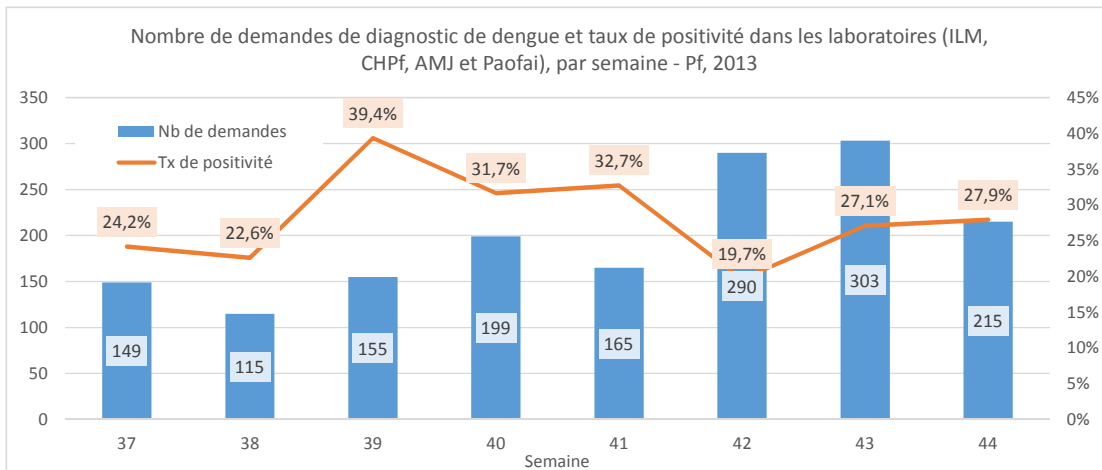

Mois	Nb d'hospitalisation	Nb de cas confirmés	Taux d'hospitalisation
Février	0	10	0,0%
Mars	2	26	7,7%
Avril	3	37	8,1%
Mai	5	31	16,1%
Juin	9	60	15,0%
Juillet	10	87	11,5%
Août	14	128	10,9%
Septembre	14	148	9,5%
Octobre	18	343	5,2%
Novembre	0	18	0,0%
Total	75	888	8,4%

Taux d'hospitalisation par mois. Pf, 2013

### Définitions de cas :

#### Cas positif : cas confirmé ou cas probable

- Cas confirmé : syndrome dengue-like avec confirmation biologique par RT-PCR positive ou Ag NS1 positif ou séroconversion IgM
- Cas probable : syndrome dengue-like avec confirmation biologique par sérologie IgM positive (index élevé)

Cas suspect : syndrome dengue-like sans confirmation biologique