



Surveillance de la dengue en Polynésie française

Données actualisées au 26 novembre 2013

Au 26 novembre 2013, le nombre total de cas positifs de dengue rapportés depuis février est de 1092. Le nombre de cas mensuel est en augmentation : 148 cas en septembre, 343 cas en octobre et 222 cas en novembre à ce jour.

En semaine 47, le taux de positivité global des prélèvements dans les 4 laboratoires (ILM, CHPf, Paofai et AMJ) est de 25,7% avec 71 cas confirmés pour 276 demandes de diagnostic.

Depuis le début de l'épidémie, la majorité des cas positifs est déclarée à Tahiti (750 cas) et Moorea (209 cas). Les autres cas positifs ont été identifiés à Rangiroa (52 cas), Bora-Bora (33 cas), Fakarava (14 cas), Huahine (9 cas), Tahaa (7 cas) et Raiatea (6 cas).

Les jeunes de moins de 20 ans représentent 60,7% de l'ensemble des cas.

Le taux d'hospitalisation global est de 8,7% (95 hospitalisations), de 16,2% pour les moins de 5 ans et de 7,8% pour les 6 à 19 ans. Depuis le début de l'épidémie, 9 patients ont présenté des signes d'alerte, 8 autres une forme sévère, dont un décès début novembre.

Nombre de cas positifs hebdomadaire de dengue - Pf, 2013

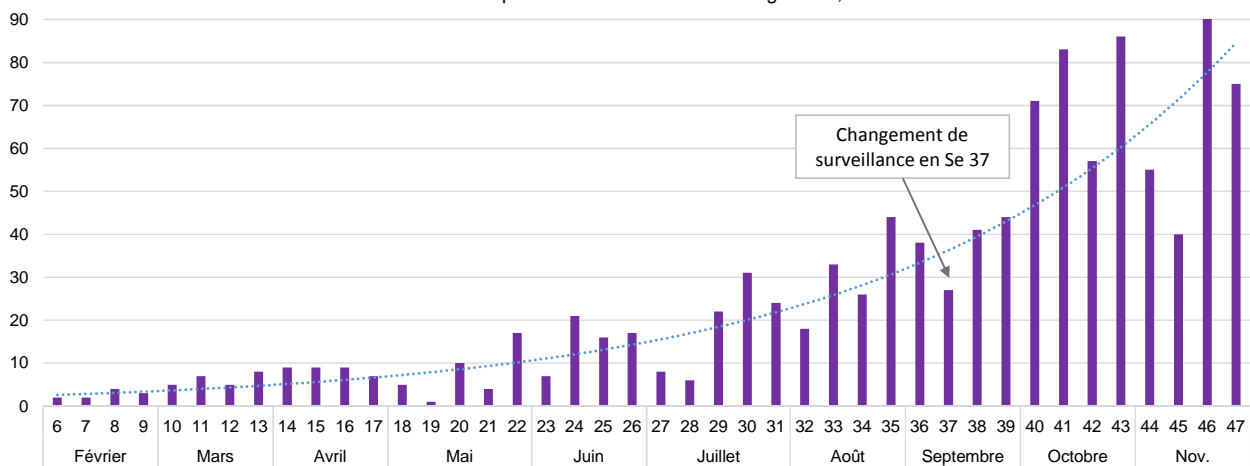

Répartition géographique du nombre de cas positifs hebdomadaire de dengue - Pf, 2013

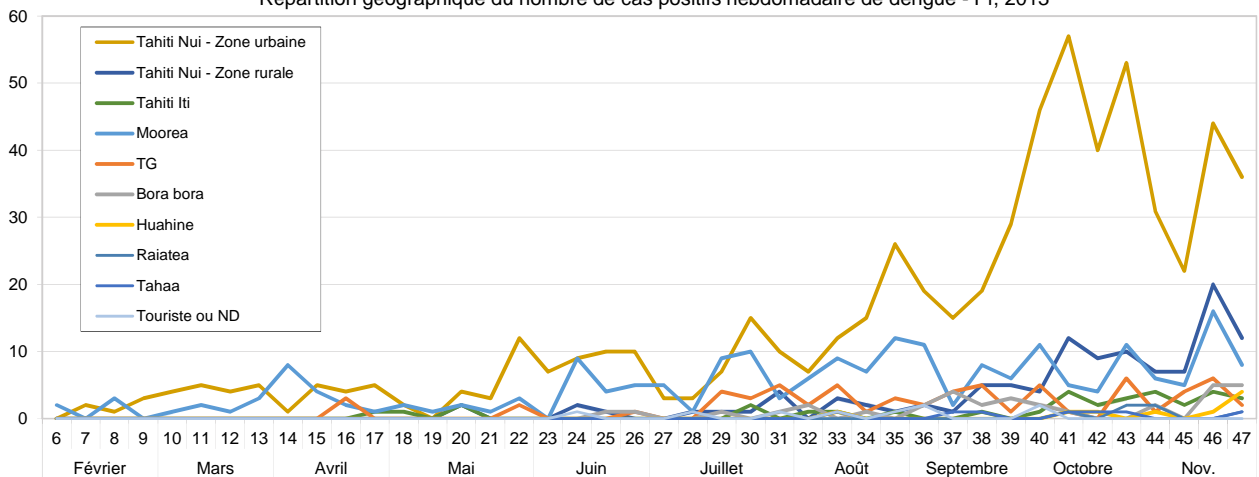

Ile	Nombre de cas	Période épidémique (Nombre de semaine)	Taux d'attaque (/1 000 hab.)
Tahiti	750	Se 7 à 47 (41 semaines)	4,08 /1 000 hab.
Moorea	209	Se 6 à 47 (42 semaines)	12,13 /1 000 hab.
Bora bora	33	Se 25 à 47 (23 semaines)	3,43 /1 000 hab.
Tahaa	7	Se 33 à 47 (15 semaines)	1,34 /1 000 hab.
Huahine	9	Se 33 à 47 (15 semaines)	1,43 /1 000 hab.
Raiatea	6	Se 41 à 47 (7 semaines)	0,41 /1 000 hab.
Fakarava	14	Se 22 à 36 (15 semaines)	8,87 /1 000 hab.
Rangiroa	52	Se 16 à 47 (32 semaines)	15,85 /1 000 hab.
ND	9	ND	ND

Nombre de cas et taux d'attaque par île affectée par l'épidémie. Pf, 2013



Surveillance de la dengue en Polynésie française (26/11/2013)

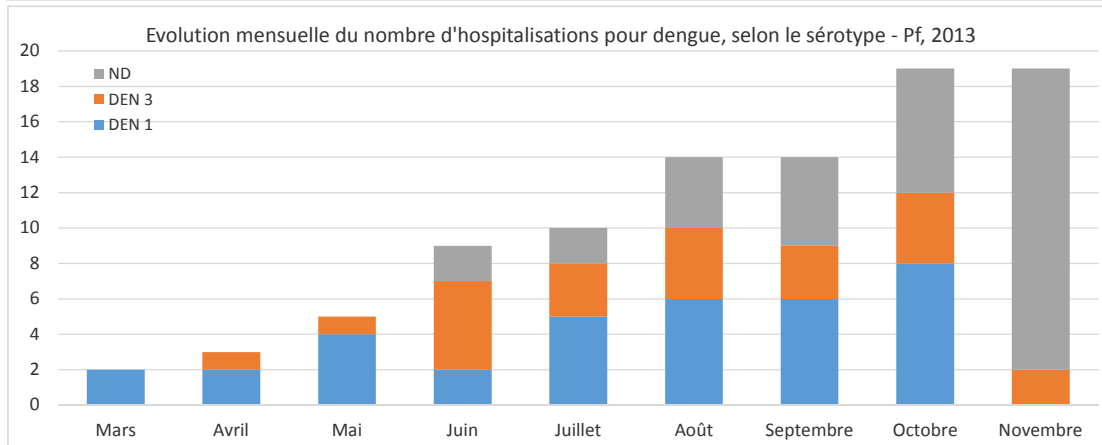
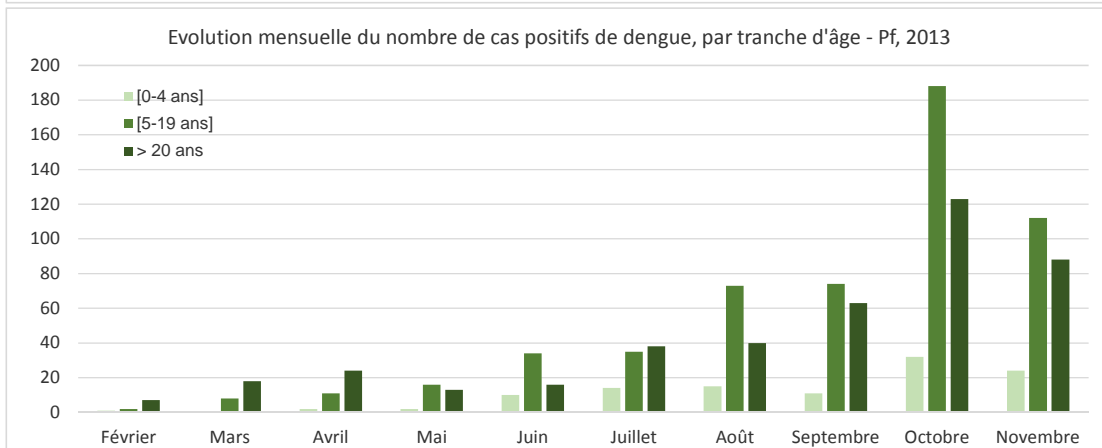
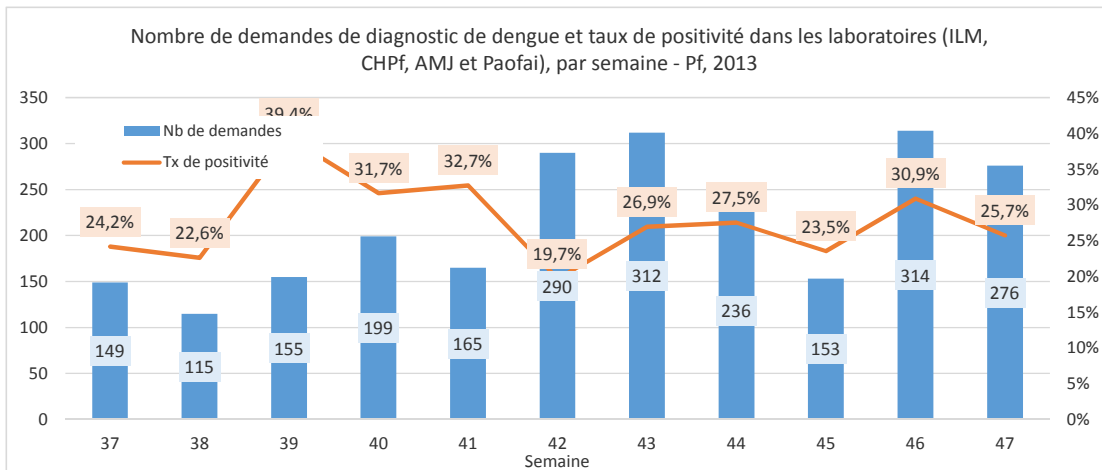

Mois	Nb d'hospitalisation	Nb de cas confirmés	Taux d'hospitalisation
Février	0	10	0,0%
Mars	2	26	7,7%
Avril	3	37	8,1%
Mai	5	31	16,1%
Juin	9	60	15,0%
Juillet	10	87	11,5%
Août	14	128	10,9%
Septembre	14	148	9,5%
Octobre	19	343	5,5%
Novembre	19	224	8,5%
Total	95	1094	8,7%

Taux d'hospitalisation par mois. Pf, 2013

Définitions de cas :

Cas positif : cas confirmé ou cas probable

- Cas confirmé : syndrome dengue-like avec confirmation biologique par RT-PCR positive ou Ag NS1 positif ou séroconversion IgM
- Cas probable : syndrome dengue-like avec confirmation biologique par sérologie IgM positive (index élevé)

Cas suspect : syndrome dengue-like sans confirmation biologique



Surveillance de la dengue en Polynésie française (26/11/2013)

EPIDEMIE DE DENGUE 2013
POLYNESIE FRANCAISE
DE FEVRIER au 26 NOVEMBRE 2013
Nombre de cas positifs de dengue par commune - Iles du Vent

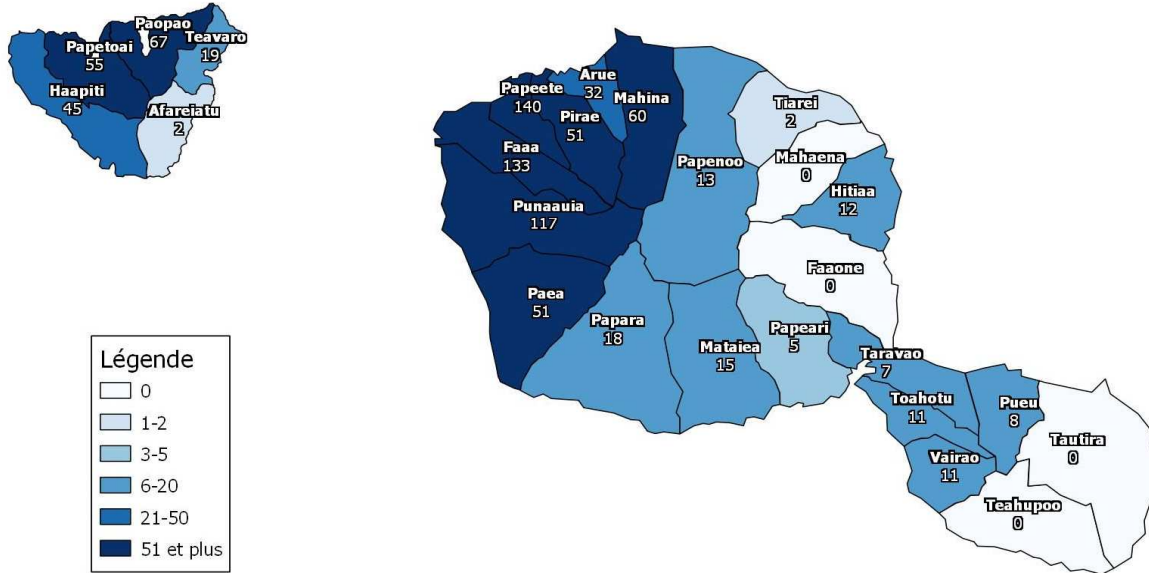

EPIDEMIE DE DENGUE 2013
POLYNESIE FRANCAISE
DE FEVRIER au 26 NOVEMBRE 2013
Nombre de cas positifs de dengue par commune - Iles sous le Vent

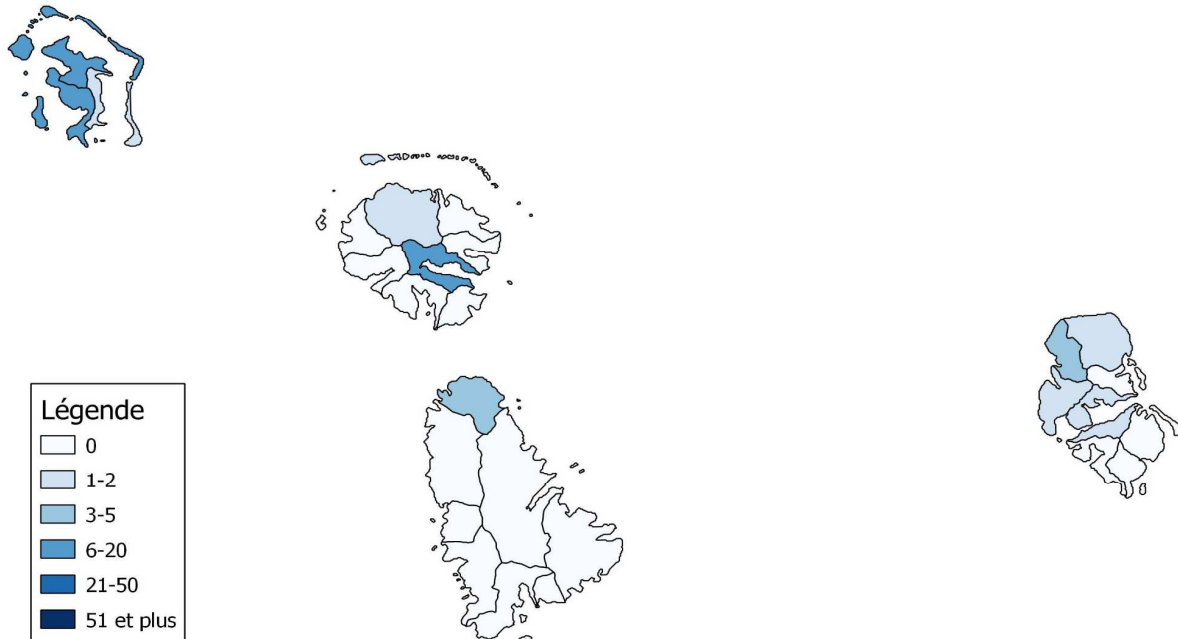

Pour tous renseignements :

Direction de la Santé - Bureau de Veille sanitaire - Tel : 48 82 01 - Fax : 48 82 12 - Mail : veille@sante.gov.pf