

# SURVEILLANCE DE LA LEPTOSPIROSE SUR L'ILE DE FUTUNA

**Situation au 03 février 2008**

## Cas recensés

- nombre de patients investigués entre le 01/01 et le 03/02/2008 : 14
- nombre de nouveaux cas recensés durant cette période : **13** (11 pour le mois de janvier) dont :
  - cas suspects (S) cas compatible avec la description clinique : **2\***
  - cas probables (P) cas compatible avec la description clinique + présence d'IgM anti-*Leptospira* : **3**
  - cas confirmés (C) cas compatible avec la description clinique + séroconversion IgM anti-*Leptospira*: **8**

\* : 1 cas en attente de confirmation biologique et 1 cas ayant quitté le territoire

## Distribution chronologique

	total	(C/P/S)
- semaine 1 (du 01/01 au 06/01) :	1	(1/0/0)
- semaine 2 (du 07/01 au 13/01) :	0	(0/0/0)
- semaine 3 (du 14/01 au 20/01) :	3	(2/1/0)
- semaine 4 (du 21/01 au 27/01) :	6	(4/1/1)
- semaine 5 (du 28/01 au 03/02) :	3	(1/1/1)

**Graphique 1: relevé mensuel 2007-08 des cas de leptospirose sur l'île de Futuna**

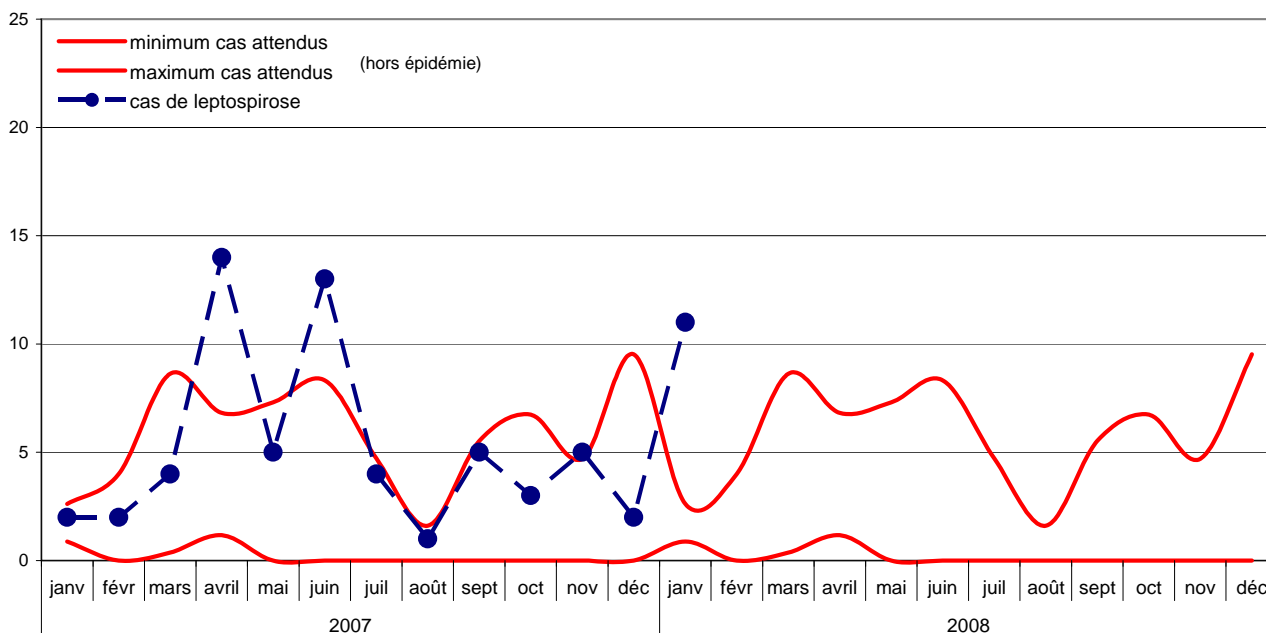

**Graphique 2:** relevé hebdomadaire des cas de leptospirose sur l'île de Futuna en 2008

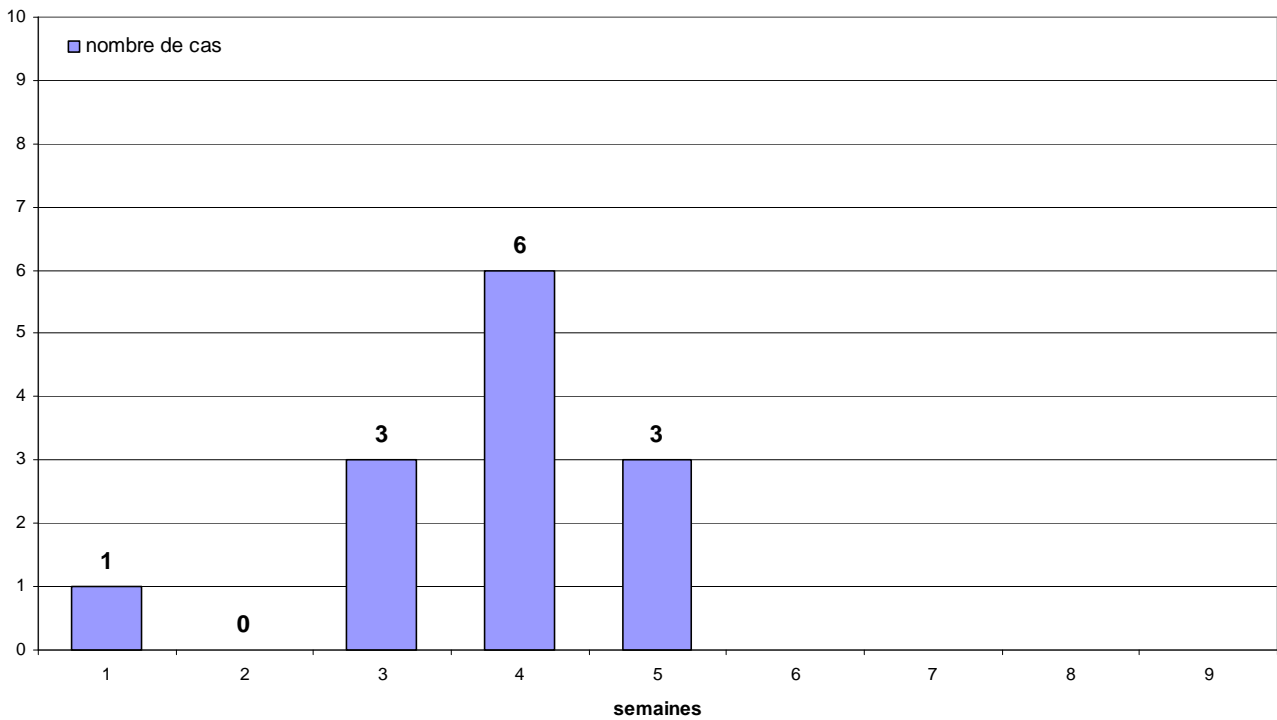

### Répartition géographique des cas

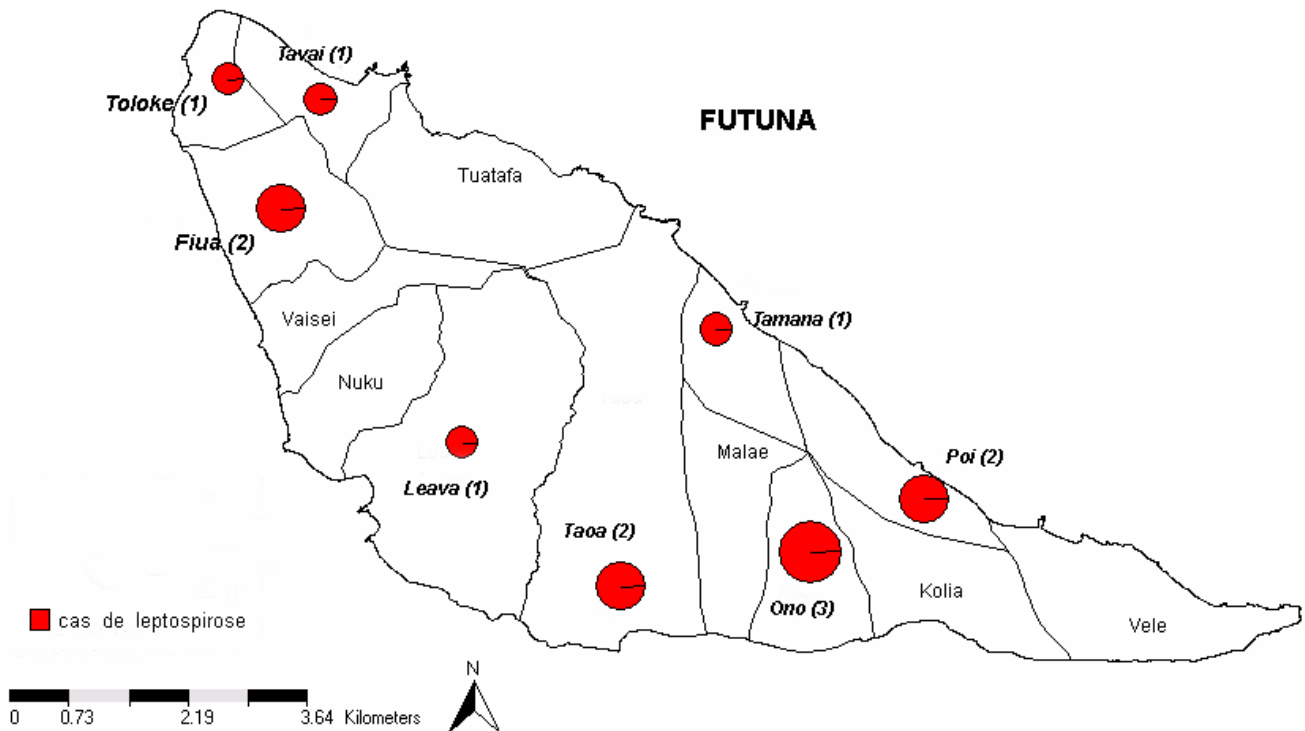

## Population exposée

Seule la population masculine est affectée pour le moment. Les moins de 35 ans représentent 80% des cas.

**Graphique 3 : répartition par tranches d'âges des cas de leptospirose**

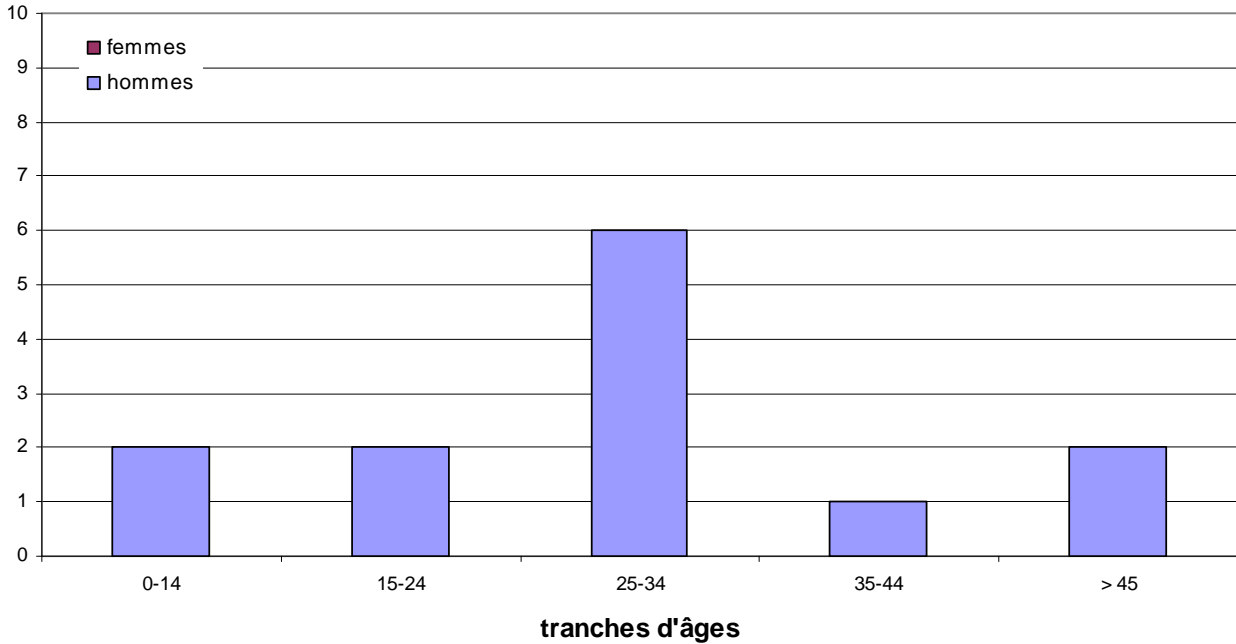

## Commentaires

Une recrudescence des cas de leptospirose est observée sur l'île de Futuna probablement en rapport avec les fortes précipitations du mois de janvier. Sur l'île de Futuna, la leptospirose sévit de façon endémique avec des flambées épidémiques en relation directe avec la pluviométrie.

Cette situation justifie un niveau de vigilance élevé, un rappel des mesures de prévention à la population ainsi qu'une intensification des mesures de dératisation.