

SURVEILLANCE DE LA DENGUE EN POLYNÉSIE FRANÇAISE

Bulletin de la semaine 21-2009 (du 18 au 24 mai)

Au total, de la semaine 01 à la fin de la semaine 21 de 2009, 1000 cas de dengue ont été confirmés: 450 den4, 1 den1 et 449 non typables. Tous les archipels sont désormais touchés par des cas de den4.

En semaine 21, le nombre de cas confirmés est de : 18 den4, 1 den1 et 83 non typables.

Le nombre de consultations pour suspicions cliniques de den a légèrement diminué par rapport à la semaine 21 : 2,50 cas suspects déclarés par médecin participant au réseau sentinelle. De même pour le nombre de passages aux urgences du CHPF pour suspicions de den (9 cas). Un cas de dengue a été hospitalisé.

Parmi les cas confirmés de den4 de la semaine 21, 11 résident à Tahiti, 3 à Moorea, 2 à Raiatea, 1 à Maupiti et 1 à Nuku-Hiva. Près de la moitié d'entre eux est âgée entre 5 et 19 ans, 2 cas ont moins de 4 ans.

Pour toute demande de confirmation biologique en laboratoire, nous vous rappelons que la fiche de renseignements doit être systématiquement renseignée.

Des actions de lutte anti-vectorielle pérfocale sont toujours réalisées autour de chaque nouveau cas de den4 survenant dans une nouvelle localisation.

Données des laboratoires et hôpitaux (cas confirmés et cas hospitalisés)

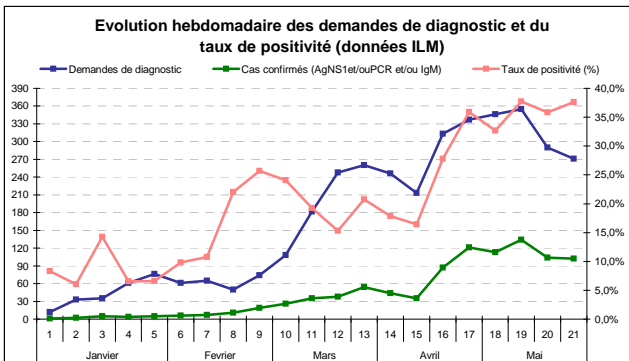
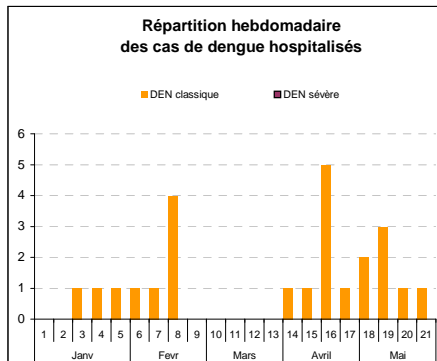
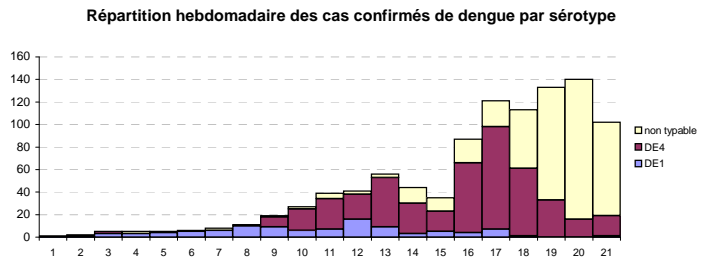
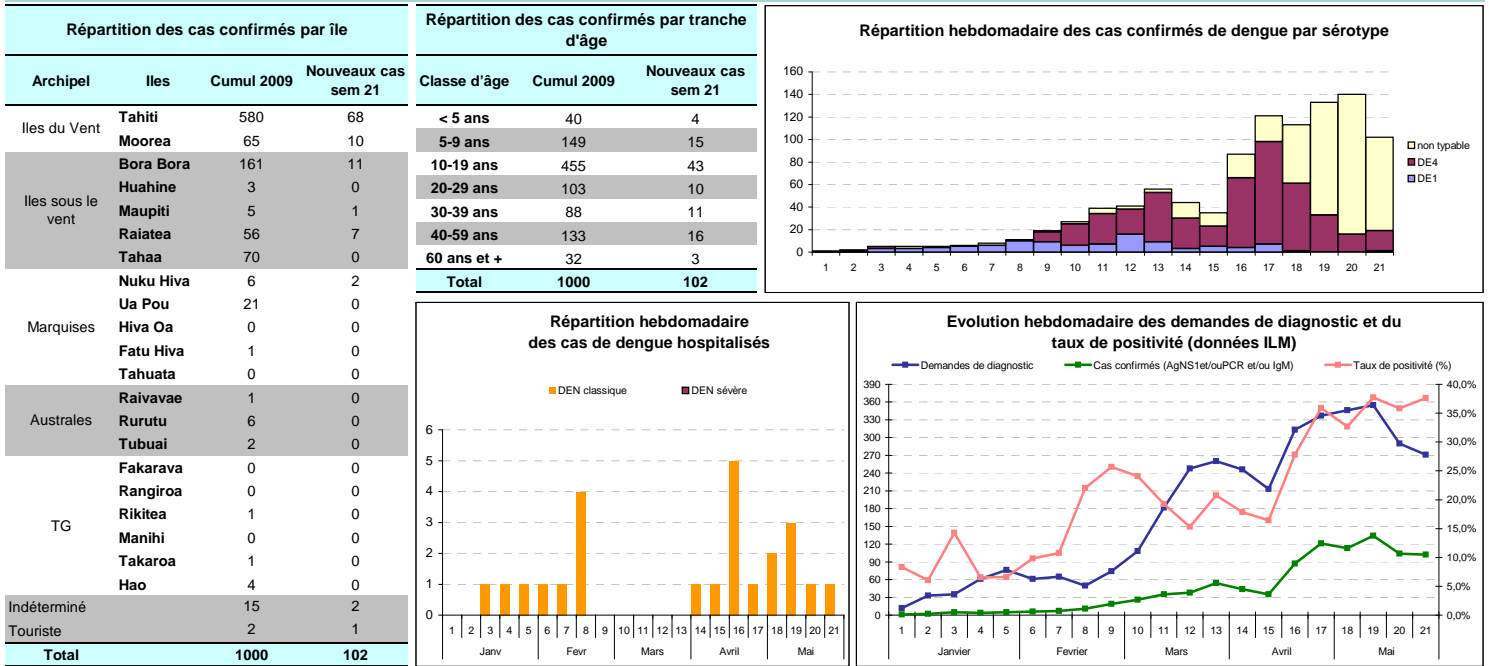

Données des urgences du CHPF et du Réseau sentinelle (cas suspects) - Cartographie ISPF (cas confirmés)

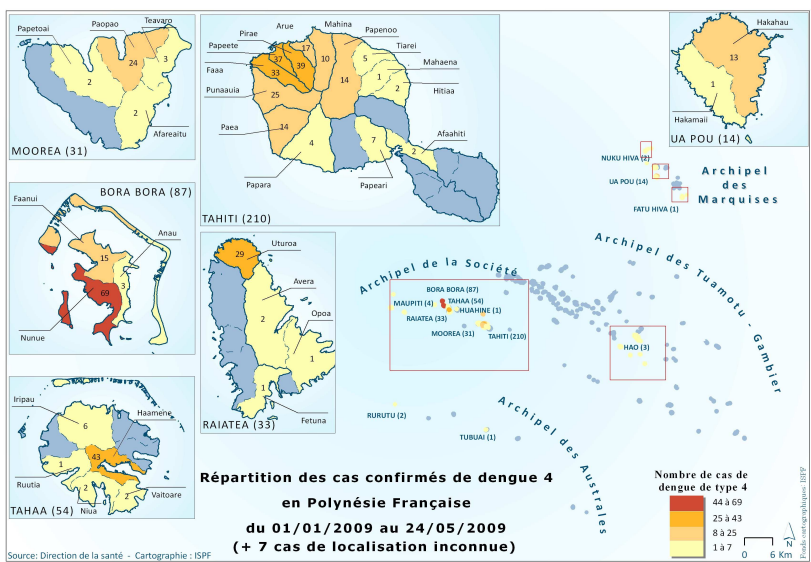
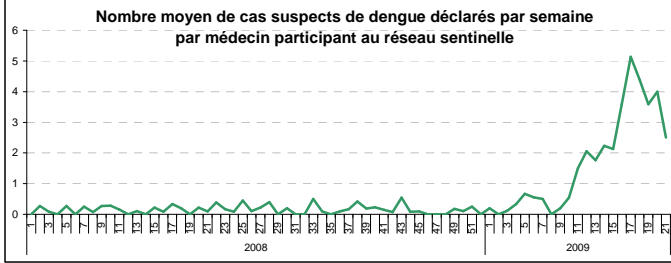
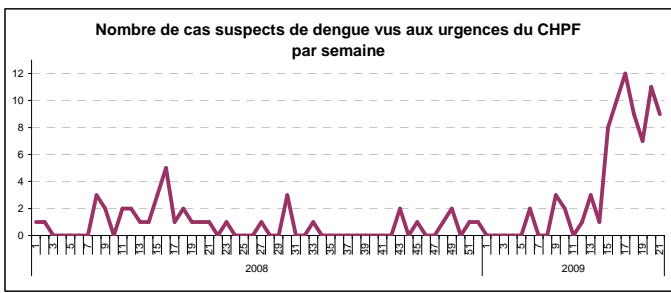

Définitions de cas

Cas suspect : patient présentant une fièvre élevée (>38,5°C) d'apparition brutale datant de moins de 8 jours, un syndrome algique: céphalées et/ou arthralgies et/ou myalgies, et l'absence de tout point d'appel infectieux (en particulier respiratoire) = **syndrome « dengue-like »**

Cas confirmé : Cas suspect de dengue confirmé biologiquement par IgM positive et/ou Ag-NS1 et/ou RT-PCR positive pour l'un des 4 sérotypes de la dengue

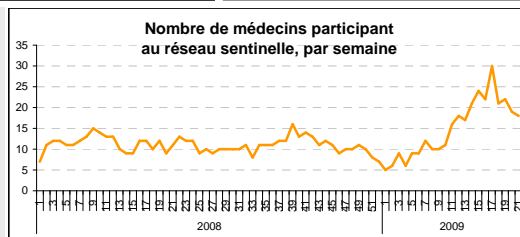

Partenaires du réseau de surveillance de la dengue en Polynésie française

Centre Hospitalier de Polynésie française (Laboratoire d'analyses médicales, Service des Urgences, Services d'Hospitalisation, Service d'information médicale); Hôpitaux publics de Moorea, Taravao, Uturoa, Taiohae; Institut Louis Malardé; Cliniques privées Cardella et Paofai; Réseau des médecins sentinelles; Centre d'Hygiène et de Salubrité Publique de la Direction de la Santé; Institut de la Statistique de la Polynésie Française

Pour tous renseignements ou si vous souhaitez rejoindre le réseau de surveillance de la dengue :

Direction de la Santé - Bureau de Veille sanitaire
Tel: 48 82 01 - Fax: 48 82 12 - EMail : veille@sante.gov.pf