

Surveillance de la grippe en Polynésie française

Point épidémiologique hebdomadaire - Situation en semaine 12-2010

L'activité grippale pour la semaine 12 est **faible**, d'après l'ensemble des indicateurs épidémiologiques. La campagne de vaccination AH1N1 se poursuit.

Les médecins sentinelles sont invités à réaliser des prélèvements devant un cas de syndrome grippal après avis par téléphone au Bureau de Veille Sanitaire (488 202).

Enfin, toute augmentation inhabituelle de syndrômes grippaux dans votre patientèle doit nous être rapidement signalée afin que des prélèvements soient réalisés.

PS : attention, actuellement, recrudescence des cas de leptospirose et épidémie de diarrhée aiguë.

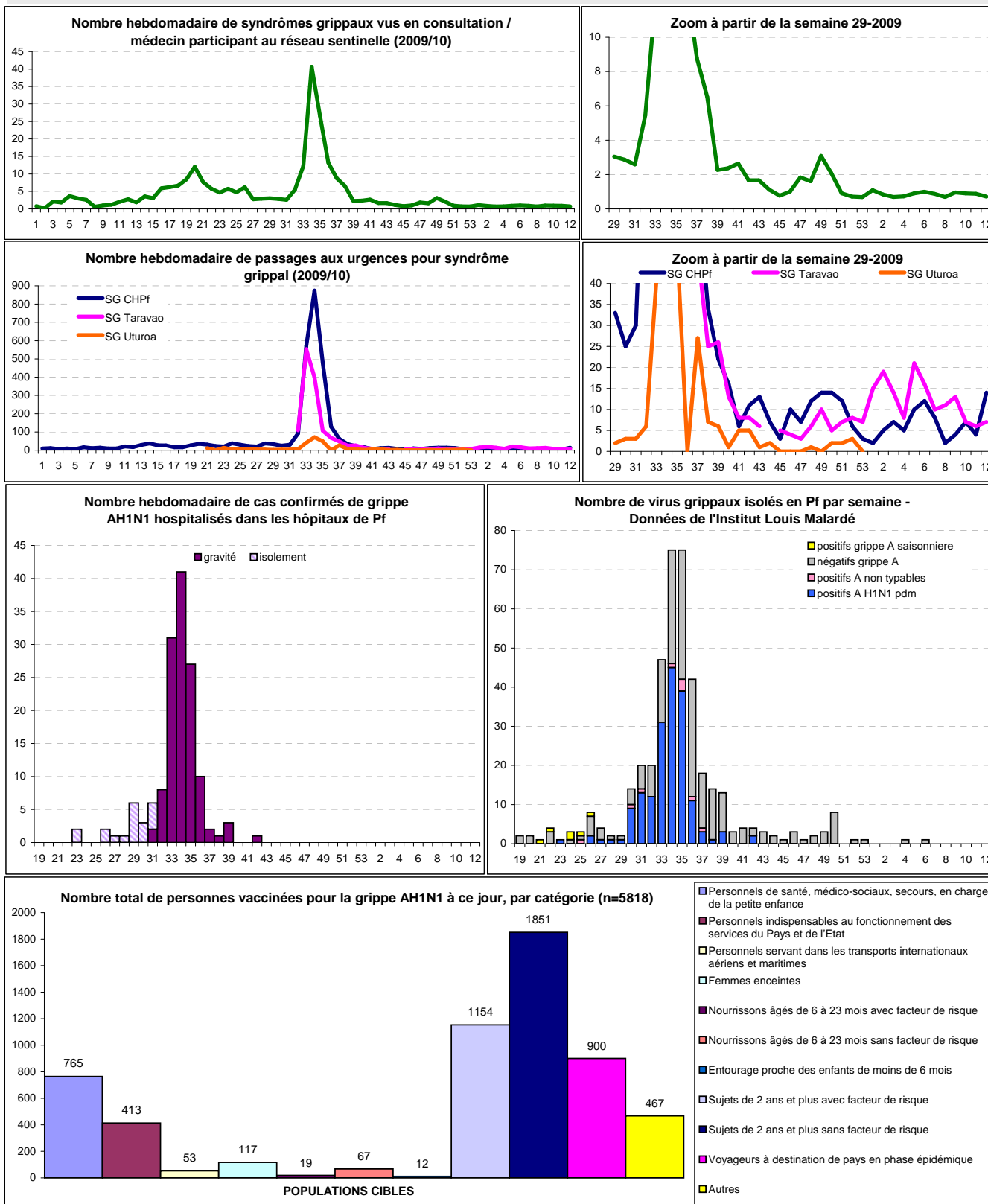

Partenaires du réseau de surveillance de la grippe en Pf

Dispensaires et infirmeries de la Direction de la santé, Centre Hospitalier de Polynésie française; Hôpitaux publics de Moorea, Taravao, Uturoa, Taiohae; Institut Louis Malardé; Cliniques privées Cardella et Paofaï; L'ensemble des Pharmacies; Centre de la mère et de l'enfant; Hygiène scolaire; Réseau des médecins sentinelles; Pharmapro de la Direction de la santé; RISP; Service de Santé des Armées

Pour tous renseignements ou si vous souhaitez rejoindre le réseau de surveillance de la grippe :
 Direction de la Santé - Bureau de Veille sanitaire - Tel: 48 82 01 - Fax: 48 82 12 - mail : veille@sante.gov.pf