

# Surveillance de la grippe en Polynésie française

## Point épidémiologique hebdomadaire - Situation en semaine 14-2010

L'activité grippale pour la semaine 14 est **faible** d'après l'ensemble des indicateurs épidémiologiques. La campagne de vaccination AH1N1 se poursuit.

**Les médecins sentinelles sont invités à réaliser des prélèvements devant un cas de syndrome grippal après avis par téléphone au Bureau de Veille Sanitaire (488 202).**

Enfin, toute augmentation inhabituelle de syndrômes grippaux dans votre patientèle doit nous être rapidement signalée afin que des prélèvements soient réalisés.

NB : **actuellement : recrudescence des cas de leptospirose**

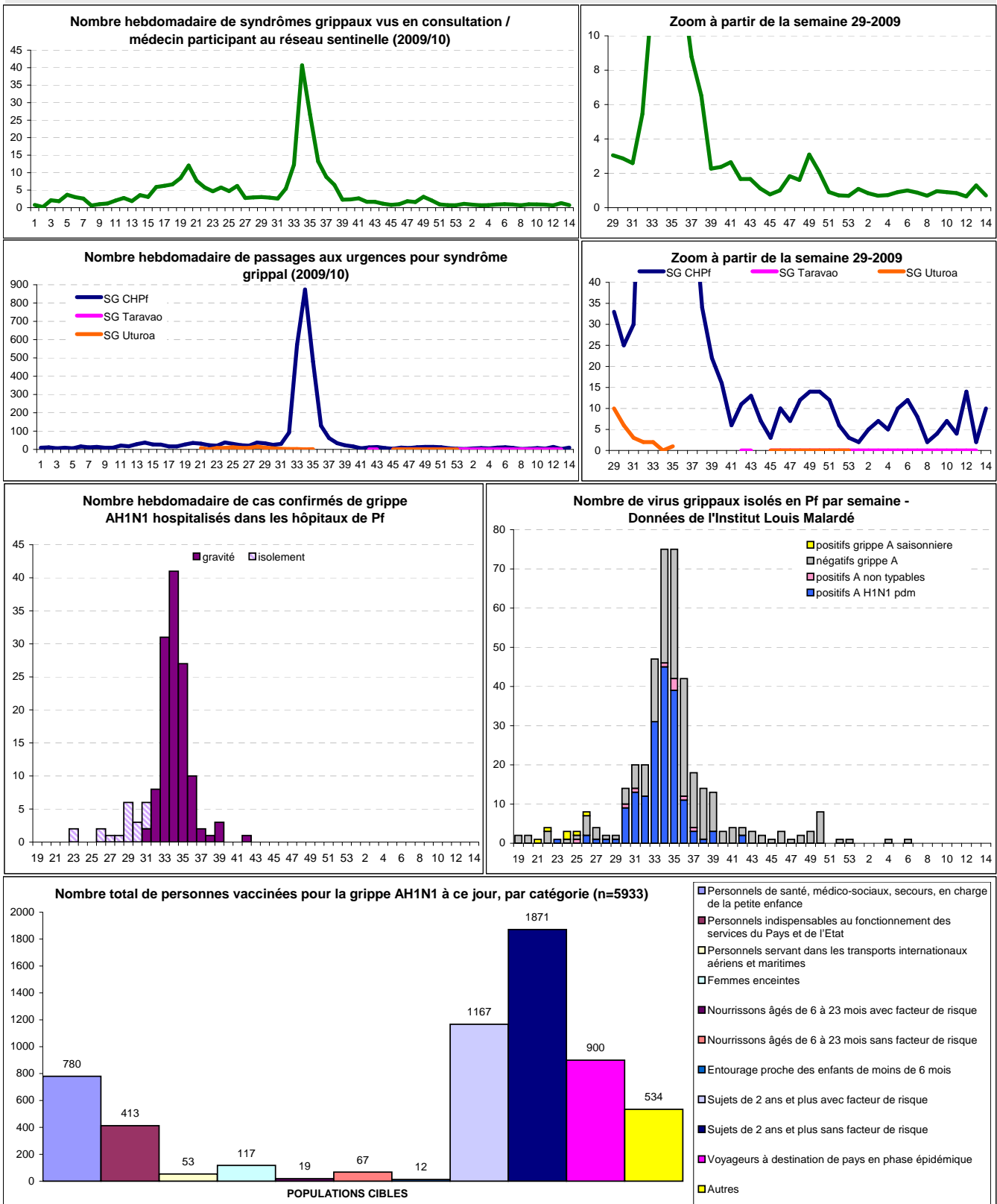

### Partenaires du réseau de surveillance de la grippe en Pf

Dispensaires et infirmières de la Direction de la santé, Centre Hospitalier de Polynésie française; Hôpitaux publics de Moorea, Taravao, Uturoa, Taiohae ; Institut Louis Malardé; Cliniques privées Cardella et Paofaï; L'ensemble des Pharmacies; Centre de la mère et de l'enfant; Hygiène scolaire; Réseau des médecins sentinelles; Pharmapro de la Direction de la santé; RISP; Service de Santé des Armées

**Pour tous renseignements ou si vous souhaitez rejoindre le réseau de surveillance de la grippe :**  
 Direction de la Santé - Bureau de Veille sanitaire - Tel: 48 82 01 - Fax: 48 82 12 - mail : [veille@sante.gov.pf](mailto:veille@sante.gov.pf)