

Données de surveillance du réseau de médecins sentinelles

Point épidémiologique hebdomadaire - Semaine 14- 2010

Les indicateurs épidémiologiques grippe/dengue sont stables par rapport à la semaine dernière. Le nombre de diarrhées en toujours en baisse, l'épidémie semble se terminer.

Le nombre de médecins est stable par rapport à la semaine dernière mais faible. Merci de participer le plus régulièrement possible au réseau de surveillance.

Attention : une forte recrudescence des cas de leptospirose est observée sur l'ensemble du territoire depuis quelques semaines.

1. Syndrome grippal

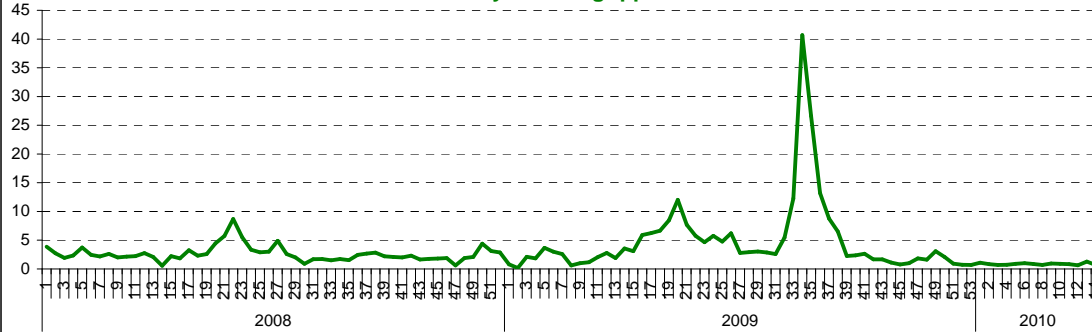

2. Suspicion de dengue

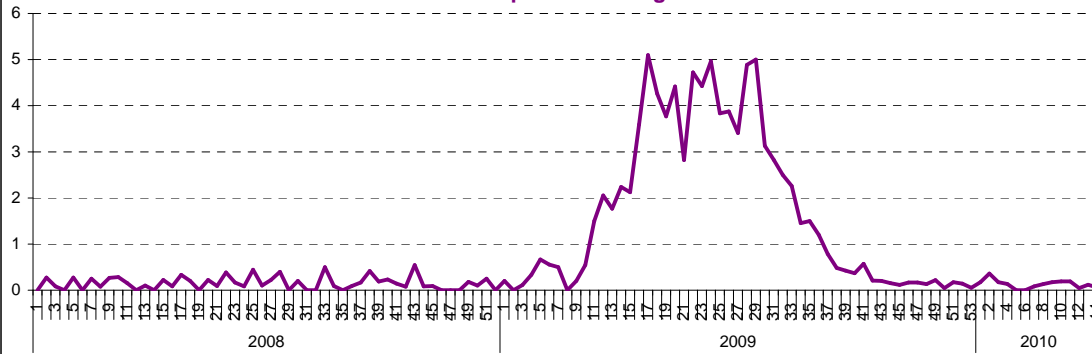

3. Diarrhée aiguë

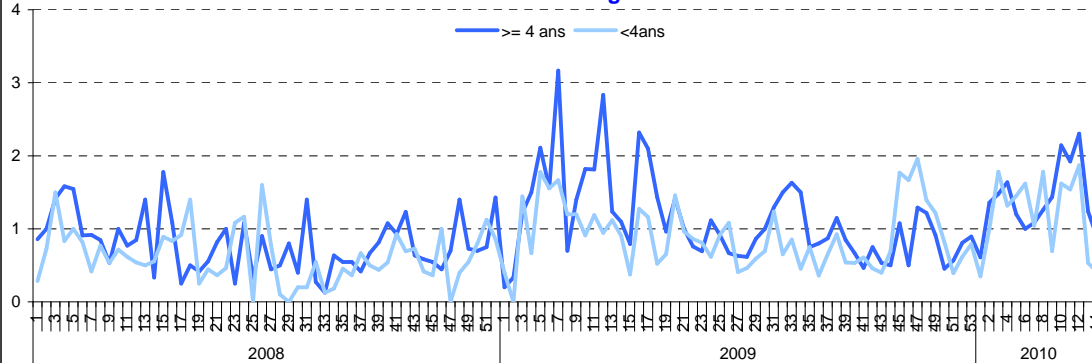

Description des syndromes :

Syndrôme grippal :
Fièvre élevée (≥ 38.5)
d'apparition brutale
ET accompagnée de myalgies
ou fatigue
ET de signes respiratoires ou
ORL

Suspicion de dengue :
Fièvre élevée (≥ 38.5)
d'apparition brutale datant de
moins de 8 jours
ET syndrome algique :
céphalées, arthralgies ou
myalgies
ET absence de tout point
d'appel infectieux (en
particulier respiratoire)

Diarrhée :
Au moins 3 selles liquides ou
molles par jour,
datant de moins de 14 jours
ET motivant la consultation

Les graphiques 1,2 et 3
représentent la répartition
hebdomadaire des consultations
depuis janvier 2008.

Les données sont exprimées
en nombre de cas par
médecin, par semaine.

Nombre de médecins participant par semaine

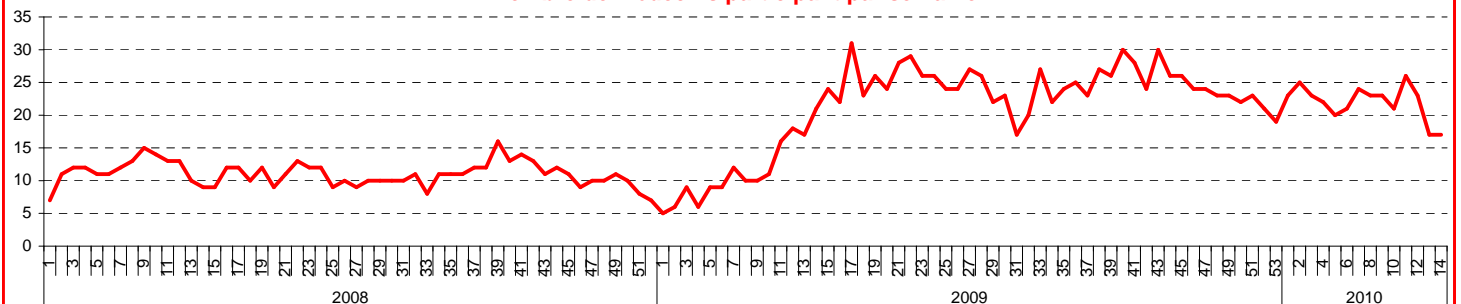

Pour tous renseignements ou si vous souhaitez rejoindre le réseau sentinelle :

Direction de la Santé - Bureau de Veille sanitaire - Tel: 48 82 01 - Fax: 48 82 12 - mail : veille@sante.gov.pf